



## Contratti e fatturazione attiva



Il modulo di Ecos per la completa gestione di tutti gli aspetti economici legati alla movimentazione ed ai servizi delle aziende del settore.

Il modulo Contratti e Fatturazione è una componente estremamente importante del sistema Ecos; permette infatti di gestire in modo **chiaro e flessibile** tutti i complessi rapporti economici che, nel settore ambientale, intercorrono tra *chi eroga un servizio e chi lo riceve* e serve da *legame tra la gestione quotidiana del business e i gestionali contabili - amministrativi* utilizzati in azienda, arrivando a dialogare con gestionali ERP complessi.

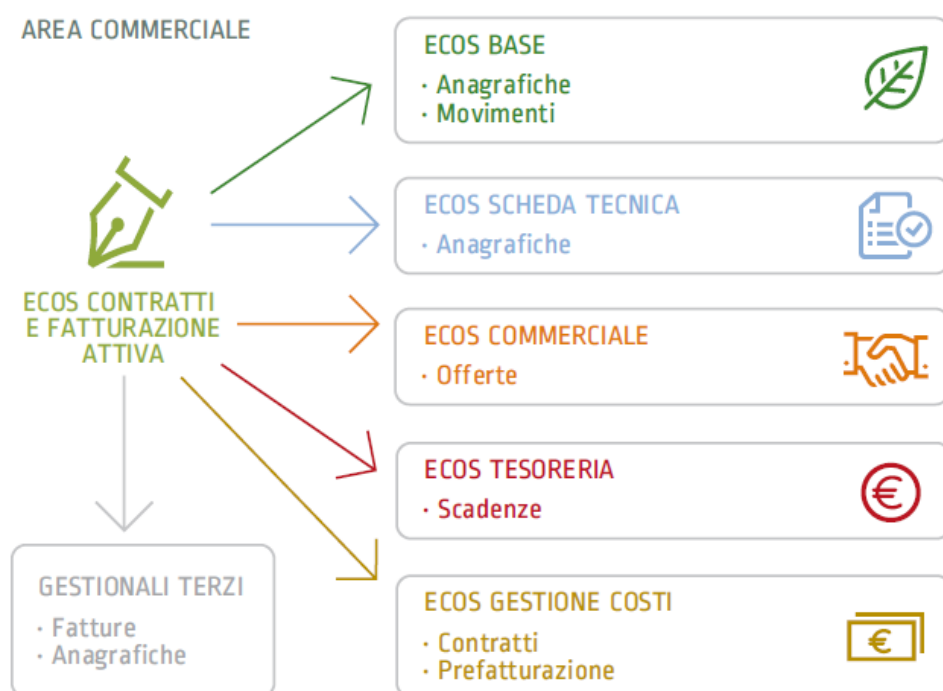

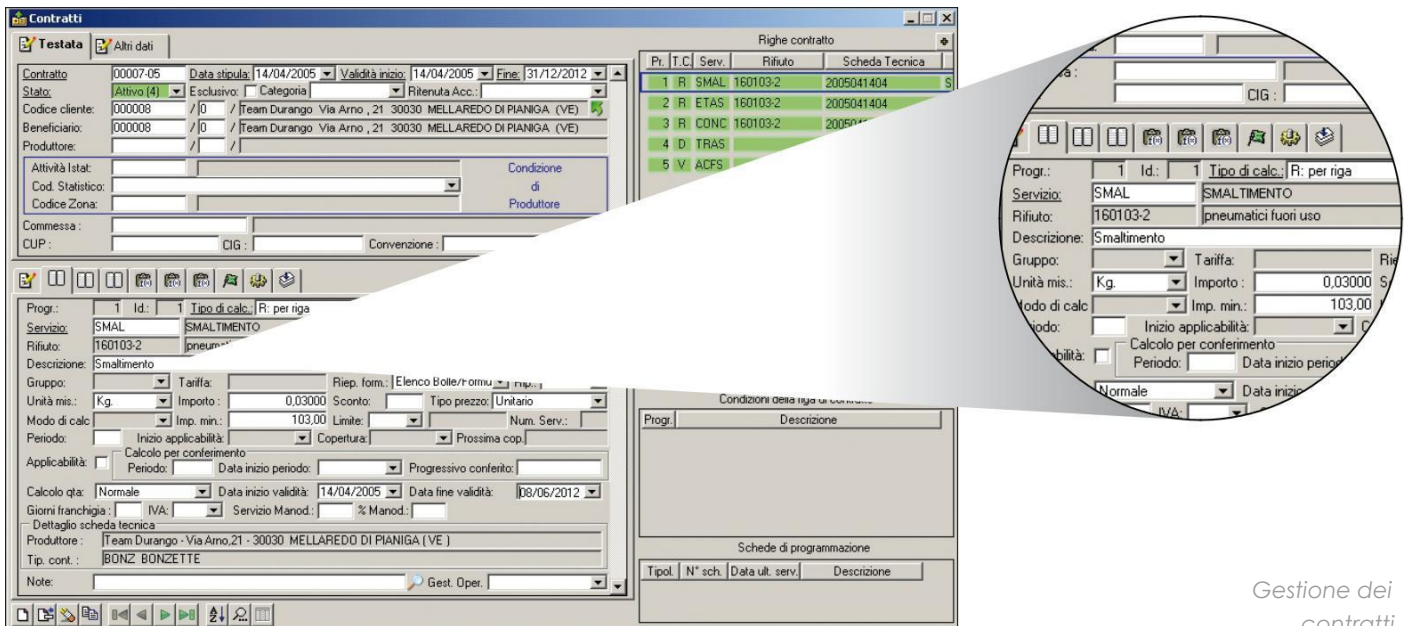

Gestione dei contratti

Le funzionalità del modulo consentono anche alla direzione aziendale di implementare diverse strategie di politica commerciale.

La numerosa casistica gestita permette di soddisfare sia le peculiarità legate alle diverse tipologie di rifiuti e materie prime trattate sia le problematiche connesse all'articolata gamma di servizi erogabili dall'Azienda ambientale.

Tra le **modalità operative più ricorrenti** ricordiamo, ad esempio, la fatturazione per i servizi di trasporto a misura o a forfait, gli addebiti incondizionati o condizionati per lo smaltimento, i noleggi con canone anticipato o posticipato, i servizi estemporanei (*analisi o extra-sosta*), la vendita di materia prima.

Il modulo s'integra con le altre aree funzionali di Ecos dalle quali raccoglie i dati per elaborare i servizi da fatturare al proprio cliente.

## Funzionalità

Il modulo si struttura in **due distinte fasi operative**. La prima riguarda l'impostazione, la stesura e l'inserimento dei contratti stipulati con i clienti, la seconda riguarda la fatturazione dei servizi contemplati nei contratti medesimi. Nei contratti vengono formalizzate tutte le condizioni economiche pattuite con il cliente che sono poi riprese nella fase di fatturazione per la valorizzazione

dei servizi effettuati; le fatture possono successivamente essere esportate verso altri moduli gestionali. È possibile anche **fatturare direttamente** da Contratti e Fatturazione con l'invio delle fatture via email.

Nel processo di fatturazione attiva è presente una fase di *prefatturazione*, che effettua l'elaborazione di tutti i dati contrattualmente definiti (*dai movimenti ai canoni alle prestazioni accessorie*), prima della creazione della fattura vera e propria, permettendo così la definizione di un *layout personalizzato* per ciascun cliente.

Ecos Contratti e Fatturazione va dalla definizione di semplici dati anagrafici di base a strutture complesse.

Fra i dati anagrafici di base sono da evidenziare:

- le condizioni di pagamento;
- i codici IVA;
- le banche,
- i servizi e le prestazioni;
- dati contabili dei clienti. Le strutture complesse comprendono:
- i contratti che contengono le relazioni economiche con i clienti;
- gli schemi di fatturazione che consentono



*l'integrazione di Ecos Contratti e Fatturazione con Ecos Base per il passaggio in automatico dei dati contenuti nei movimenti (quantitativi, codici rifiuto, anagrafiche dei soggetti del movimento, date di registrazione, tipologia contenitori, tipologia automezzi, etc);*

- *le tariffe che definiscono le fasce riferite ad unità di misura/quantità per la determinazione dei prezzi.*

La struttura centrale del modulo è individuabile nel contratto.

Nella gestione dei contratti si definiscono tutti i tipi di servizio da addebitare al cliente specificando, per ciascuno di essi, il tipo di calcolo da applicare.

È prevista la possibilità di **predefinire dei prototipi standard**, ad esempio per categoria di cliente, che permettono una compilazione semplice e veloce mantenendo la standardizzazione aziendale approvata.

Fra le scelte contrattuali è previsto il calcolo per:

- *lo smaltimento dei rifiuti (a peso, a volume, a densità);*
- *i trasporti.*
- *le prestazioni occasionali (analisi chimiche, pulizia cassonetti, consulenza, ...);*

*i canoni anticipati o posticipati;*

- *il noleggio cassoni;*
- *i diritti di segreteria;*
- *l'Ecotassa.*

Ogni definizione di addebito può essere ulteriormente personalizzata con:

- *la differenziazione del prezzo per tipo rifiuto;*
- *la differenziazione del prezzo per materiale non conforme, per la tipologia di mezzo utilizzato, per la presenza di un particolare impianto di produzione, etc;*
- *il calcolo dell'importo in relazione ad un valore forfettario, ad un valore unitario, ad un valore dipendente da una serie di parametri predefiniti quali: unità di misura, fasce di prezzo, etc.*

## Particolarità

Ecos Contratti e Fatturazione Attiva consente di gestire *la stampa delle fatture* in modo personalizzato assecondando le diverse esigenze dell'azienda e dei suoi clienti.

È possibile gestire l'emissione di **un'unica fattura o di più fatture separate** e con numerazioni diversificate in relazione al tipo di servizio: prestazioni occasionali, canoni,

Anagrafica impianti

Codice 000001 Unità 0 (Req. 0 Fatt. 0 MUD. 0)

Ragione Sociale LOGICA srl  
Ragione Sociale estesa LOGICA srl  
Attività Trasporto CCAA  
Indirizzo VIA CALATAFIMI Nr. 1/B  
CAP 30174 Città VENEZIA MESTRE Prov. VE  
Codice Stato Estero Codice Comune F027042  
Codice Fiscale 01582750277 Partita IVA 01582750277  
Telefono 0172 649911 Telefono 0172  
Fax 0172 649113  
Codice statistico  
Note

Contratti Scadenza

Schemi di fatturazione

Schema Descrizione  
CAR CARICO

Condizioni Documenti

Progressivo: 1 Stato Fatturazione: Fatturabile

Commerciale 1:	Esiste	/	/	/
Commerciale 2:		/	/	/
Commerciale 3:		/	/	/
Commerciale 4:		/	/	/
Destinatario:	Emittente	/	/	/
Trasportatore:		/	/	/
Produttore:		/	/	/
Beneficiario:		/	/	/

Beneficiario contratto: 1° fattura Commerciale 1 3° fattura  
2° fattura 4° fattura

Anagrafica impianti e schemi di fatturazione



GARC spa		Lista Fatture							Data 09/04/2010 Pag. 1 / 460	
Data fattura	Numero fattura	Cliente	Ragione Sociale	ABI	CAB	Pag.	Totale Imponibile €	Totale Iva €	Totale Fattura €	
31/01/2003	1	000066	/ 0 *EDIL SOS CASA di Daniele Bui	5048	23300	R90F	870,96			
31/01/2003	10	000017	/ 0 ALICO SRL	3001	12900	R60F				
31/01/2003	100	000273	/ 0 GIGLIOLI FABRIZIO	6375	66730					
31/01/2003	101	000104	/ 0 GIS SRL di GIORGIO SGARBI	6105	23302					
31/01/2003	102	000105	/ 0 GOLDONI SPA	5188	23300	R60F				
31/01/2003	103	000106	/ 0 GRAF & CO. SRL			B60F				
31/01/2003	104	000532	/ 0 GRANAROLO SPA			B60F	2.122,60			
31/01/2003	105	000107	/ 0 GRUPPO DONDI SPA	6105	23301	R60F	1.118,80	26...		
31/01/2003	106	000108	/ 0 GULLIVER di Cremaschi Gianni			RD60	74,89	14,98		
31/01/2003	107	000528	/ 0 HABITER srl	6385	23300	RD	143,45	28,89	...	
31/01/2003	108	000217	/ 0 IDEA srl	3556	23310	R60F	64,32	12,86	77,18	
31/01/2003	109	000110	/ 0 INDUSTRIA TESSILE MANTOVANA SAS	5188	23302	R60F	191,00	38,20	229,20	
31/01/2003	11	000019	/ 0 ANGELO PO GRANDI CUCINE SPA			B60F	1.555,99	311,20	1.867,19	
31/01/2003	110	000111	/ 0 ETERNEDILE PIRELLI SRL	5387	23300	R60F	123,90	24,78	148,68	
31/01/2003	111	000112	/ 0 ISOL GROUP SRL	6385	36790	R60F	53,97	10,79	64,76	
31/01/2003	112	000003	/ 0 ITALCARNI Soc. coop. ag.			B90F	1.611,45	322,29	1.933,74	
31/01/2003	113	000308	/ 0 L.D.G. di Gozzi Fernando	6105	23302	R60F	25,87	5,17	31,04	
31/01/2003	114	000115	/ 1 L.E.M.I.R. SRL	6365	67070	R60F	3.140,49	0,00	3.140,49	
31/01/2003	115	000139	/ 0 CONSORZIO NAZIONALE RILEGNO	5387	24000	R60F	1.828,33	365,67	2.194,00	
31/01/2003	116	000115	/ 2 L.E.M.I.R. SRL	6365	67070	R60F	178,95	35,79	214,74	
31/01/2003	117	000581	/ 0 L'AGRIFOGLIO di LIGABUE F.	5387	66320	R30F	516,65	103,33	619,98	
31/01/2003	118	000295	/ 0 LAMEPLAST SPA	5387	23300	R60F	2.047,21	409,44	2.456,65	
31/01/2003	119	000116	/ 0 LAMP S. PROSPERO SPA	5387	67000	R60F	1.572,05	314,41	1.886,46	
31/01/2003	12	000013	/ 0 ANNA FALK SRL	5024	23300	R60F	100,54	20,11	120,65	
31/01/2003	120	000329	/ 0 L'AUTOPICINA SNC			RD60	32,23	6,45	38,68	
31/01/2003	121	000117	/ 0 LAVASPURGO SNC	5387	67051	R60F	767,63	153,53	921,16	
31/01/2003	122	000118	/ 0 LIGHT FORCE SPA	6105	23302	R60F	351,67	70,33	422,00	
31/01/2003	123	000186	/ 0 *LUGLI CARRELLI ELEVATORI SPA	6105	23301	R60F	1.331,91	266,38	1.598,29	
31/01/2003	124	000230	/ 0 LUGLI GEOM. GIUSEPPE	5387	23300	R60F	7,32	1,46	8,78	

Lista Fatture				
	ABI	CAB	Pag.	Totale Impo.
iele Bui	5048	23300	R90F	870,96
	3001	12900	R60F	
	6375	66730	R60F	533,00
BARBI	6105	23302	R60F	
	5188	23300	R60F	2.240,00
			B60F	37,18
			B60F	229,20
	6105	23301	R60F	1.867,19
			RD60	64,76
	6385	23300	RD	148,68
	3556	23310	R60F	77,18
		23302	B60F	214,74

Stampa fatture

cessioni e valorizzazione dei movimenti di rifiuti registrati in Ecos Base.

Il modulo ha numerose statistiche di fatturato.

Citiamo, rappresentativamente, le statistiche sintetiche o dettagliate per fornitore, rifiuto, servizio.

La struttura di Ecos è **multiaziendale e multipianto**: sulla base di un'unica registrazione è possibile la gestione contemporanea di più aziende utenti ciascuna delle quali avrà un proprio ambiente di fatturazione con specifiche impostazioni e parametrizzazioni.

Ecos Contratti e Fatturazione Attiva si può interfacciare con altri moduli che completano la suite di Ecos (scheda tecnica, commerciale, gestione costi) al fine di gestire diversi flussi di informazioni.

Ad esempio, una offerta definita nel modulo Commerciale e approvata dal cliente, può essere tramutata direttamente in contratto al fine di evitare un'inutile ridondanza nell' immissione dei dati.

I dati di Ecos Contratti e Fatturazione Attiva possono invece alimentare il modulo Tesoreria al fine di attivare una piccola gestione degli effetti (emissione file RiBa e registrazione insoluti).

Si tratta quindi di un modulo fondamentale per legare la gestione del proprio business alla sua **valorizzazione economica e dar vita al ciclo attivo** mediante un serie di funzionalità che rendono, una volta impostato opportunamente il modulo, quasi automatico il processo di fatturazione.